

**VIAJES EVENTOS
CON CORAZÓN**

FIN DE SEMANA DE RELAX Y NATURALEZA BALNEARIO DE LA VIRGEN

**IBDES, GRUTA DE LAS MARAVILLAS, RETABLO MAYOR DE
LA IGLESIA DE SAN MIGUEL ARCÁNGEL, MONASTERIO DE
SANTA MARÍA DE HUERTA, HOZ DEL RÍO MESA**



DEL VIERNES 20 AL DOMINGO 22 DE MARZO DE 2026

**PRECIO POR PERSONA EN HABITACIÓN
DOBLE COMPARTIDA:**

350€

SUPLEMENTO HABITACIÓN INDIVIDUAL:

180€

**SEGURO DE ANULACIÓN Y ASISTENCIA EN
VIAJE (OPCIONAL):**

25€

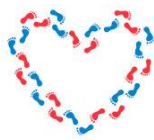

**VIAJES EVENTOS
CON CORAZÓN**

RESUMEN

NATURALEZA, SENDERISMO, GASTRONOMÍA, BALNEOTERAPIA

El **Balneario de la Virgen** se encuentra inmerso en el Paraje Natural del **Cañón y Hoces del río Mesa**, protegido por altas paredes de **roca caliza**, donde anidan numerosas especies de **aves rapaces** y flanqueado por el río de aguas cristalinas, convierten este establecimiento y su entorno en un enclave privilegiado para disfrutar de la naturaleza, deporte al aire libre y del **agua termal mineromedicinal** de sus numerosos manantiales. Las aguas del **Balneario de La Virgen** se declararon de carácter mineromedicinal en el año 1869, aunque existen textos que datan el uso de las mismas hacia el siglo II A.C., por los pobladores de la zona en época romana; estos denominaron a las fuentes de estos manantiales como agua de las ninfas, atribuyéndoles a estas sus poderes curativos. **Ibdes** con su **Iglesia de Miguel Arcángel** nos dejará asombrados con el retablo de su Juicio Final. Os proponemos un fin de semana de **relax y naturaleza**, para desconectar y descansar.

¿Te vienes con nosotr@s?

¡¡¡Te esperamos!!!

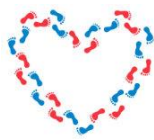

PROGRAMA

VIERNES 20

Salida a las 16:45h desde Alcobendas (Parada de autobuses de la Calle Marqués de la Valdavia frente estación de Renfe de Valdelasfuentes); después a las 17:00h desde el Hospital Ramón y Cajal (en la puerta de urgencias, junto a la estatua del busto de piedra) y a las 17:30h de Atocha (en la puerta del Ministerio de Agricultura).

Nos vamos hacia **Jaraba**, al **Balneario de La Virgen**, la tranquilidad nos acogerá nada más entrar en el **Cañón del Mesa**, donde la cobertura de los móviles se quedó olvidada, el agua del río pasa por la misma puerta y la excelente comida casera nos darán buena cuenta del lugar tan especial que hemos elegido para pasar este bonito fin de semana. **Alojamiento** y **cena** en el hotel.

SÁBADO 21

Después de desayunar ponemos rumbo a **Ibdes**, donde visitaremos la **Gruta de las Maravillas**, si descendes al interior de esta cueva, seguro que entiendes por qué sus descubridores la bautizaron con ese nombre a principios del siglo XX; se formó hace unos 50.000 años a partir de los sedimentos dejados por el río Mesa y consta de dos galerías, de 15 y 46 metros de longitud.

Tendremos tiempo de disfrutar la **cascada de la Paradera**, una impresionante caída de agua con un entorno precioso. Después, subiremos despacito hacia la **Iglesia de San Miguel Arcángel**; con el retablo mayor y su **“Juicio Final”**. La obra data del siglo XVI; las puertas pintadas por las caras interna y externa son su elemento distintivo... y brillante.

Más allá de la solemnidad y valor artístico del retablo en el altar mayor, el punto diferencial son las grandes puertas o sargas diseñadas para protegerlo, tapando el retablo, y que tendremos

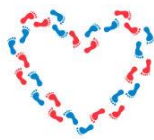

oportunidad de poder disfrutar ya que en esta fecha dichas puertas están abiertas y dejan a la vista el excelente trabajo pictórico, la primera copia que hubo en España del “Juicio Final” de la **Capilla Sixtina de la Basílica de San Pedro del Vaticano** que pintaría Miguel Ángel. Las puertas abiertas, que reposan sobre los laterales del altar mayor, permiten la contemplación a plenitud del retablo de Juan Martín de Salamanca y Pietro Morone.

Volvemos a nuestro hotel a comer y descansar; por la tarde podremos disfrutar de su lago de agua medicinal y termal, algunos tratamientos o paseitos y conocer el impresionante cañón y cena en el hotel.

DOMINGO 22

Después de un rico desayuno, tendremos nuestro paseo de senderismo por **la Hoz del Río Mesa**, una ruta sencilla, de ida y vuelta, por los impresionantes paredones que forman este entorno. Vuelta al hotel a disfrutar del **balneario** y de su lago.

Comida en el hotel y a las 16h salida hacia el **Monasterio Cisterciense de Santa María de Huerta**. Acompañados de nuestro estupendo guía nos adentraremos al **Claustro Herreriano** del siglo XVII, donde las imponentes estatuas de Don Rodrigo Jiménez de Rada y de San Martín de Fojosa, ambos enterrados en el altar mayor de la Iglesia, te dan la bienvenida.

La Iglesia que veremos comenzó a edificarse en el siglo XII y fue finalizada alrededor del siglo XIV. Desde la puerta mayor de la Iglesia pasas al **Claustro Gótico** del siglo XII de puro arte cisterciense, revelado por la sencillez en las decoraciones, adornado por arcosolios que sirven de sepulturas a caballeros que lucharon en las guerras de reconquista.

Dos salas del siglo XVII siguen a continuación, la Sala de Profundis y la Escalera Real por donde subían los reyes, obispos y nobles que visitaban el monasterio.

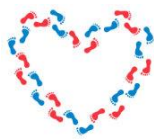

Seguido está la dependencia más importante de nuestro monasterio, el **Refectorio gótico** del siglo XIII, que es único en todo el mundo dentro del arte cisterciense por todas sus características. Sobre el **Claustro gótico** se contempla el **Claustro Plateresco** con sus medallones y rostros de piedra que recuerdan historias y sucesos. Al lado del Refectorio está la **Cocina gótica** del siglo XIII al estilo de las cocinas cistercienses españolas y pasando por el corredor de los Hermanos Conversos se pasa al Domus Conversorum o la **Sala de Hermanos Conversos** del siglo XII, que es de un sobrio estilo románico de transición al gótico.

En frente está la **Cilla** o almacén del siglo XII, de estilo totalmente románico.

Cuatro estilos: románico, gótico, plateresco y herreriano, que se suman en uno solo caracterizado por su austeridad: el cisterciense. Terminada la visita seguimos dirección a Madrid.

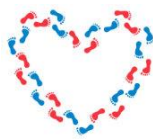

VIAJES EVENTOS
CON CORAZÓN

PRECIOS

PRECIO POR PERSONA EN HABITACIÓN DOBLE COMPARTIDA:	350€
SUPLEMENTO HABITACIÓN INDIVIDUAL:	180€
SEGURO DE ANULACIÓN Y ASISTENCIA EN VIAJE (OPCIONAL):	25€

EL PRECIO INCLUYE

- Transporte en **comodísimo autobús** durante todo el recorrido.
- Alojamiento en estupendo **Hotel Balneario de la Virgen 3***.
- Régimen de **Pensión Completa**.
- **1 acceso al lago termal + 1 Tratamiento**.
- **Entrada** y visita guiada a las Grutas de las Maravillas en Ibdes.
- **Entrada** y visita guiada a la Iglesia de San Miguel Arcángel.
- **Visita** a la Cascada de la Paradera.
- **Entrada** y visita al Monasterio de Santa María de Huerta.
- **Acompañante** durante todo el viaje.
- Seguro básico de viaje.

EL PRECIO NO INCLUYE

- Todo aquello no especificado en el apartado anterior.

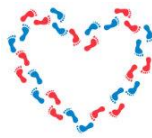

**VIAJES EVENTOS
CON CORAZÓN**

INFORMACIÓN E INSCRIPCIONES

VIAJES
EVENTOS CON CORAZÓN

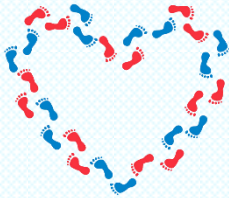

Viajes Eventos con Corazón SLU
José Diéguez - 616 80 92 23
eventosconcorazon.es
jose@eventosconcorazon.es
CICMA 3640

Nota importante: Se realizarán todas las visitas, aunque los horarios pueden ser modificados por imprevistos o cambios de horarios en los lugares de visitas.

Seguro de anulación y asistencia en viaje (opcional): Se aconseja contratar un seguro de anulación y asistencia en viaje (Consúltenos coberturas póliza para este viaje). Precio 25€ por persona.

CONDICIONES GENERALES

Inscripciones: Pago completo o Reserva del viaje 250€. Resto del importe deberá ser pagado 7 días antes del comienzo del viaje. Consultar disponibilidad.

Organización Técnica: Viajes Eventos con Corazón SLU. CICMA 3640. Viaje calculado para mínimo 30 personas. Si no se llegase a 30 personas, el organizador podrá cancelar este viaje o recotizar el mismo.

Nota importante sobre el autobús: Los asientos se asignarán según el orden de pago. En cada trayecto se detallan las paradas programadas, pero cada una requiere un mínimo de 4 pasajeros. Si no se alcanza este número, la parada será cancelada y los viajeros deberán optar por otra de las disponibles.

Nota sobre Alojamiento: En el caso de solicitar reserva compartiendo habitación, el precio del viaje se corresponde a la utilización de habitación con dos camas compartida con otra persona incluida en su reserva, o en cama de matrimonio si se solicitase y hubiese disponibilidad. Si el viajero se inscribiera sólo, la agencia intentará hasta el último momento completar la habitación con otra persona del mismo sexo que también quisiera compartir habitación. En ningún caso, la agencia se compromete a asegurar el completar la habitación con otros clientes ajenos a la reserva solicitada por el contratante. El compromiso de la agencia se limita a intentarlo y conseguirlo en la medida que haya otros solicitantes en las mismas condiciones. Por lo tanto, de no lograr completar la habitación, el contratante deberá de optar por abonar el importe del suplemento de habitación individual o doble de uso individual. Si se ofrece la posibilidad de disponer de habitación

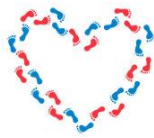

individual, la solicitud deberá realizarse en el momento de la inscripción, pudiendo solicitarla a posteriori si se confirma la disponibilidad por parte de la empresa que preste el servicio de alojamiento. En el caso de que se haya confirmado plaza en habitación compartida y se pidiera posteriormente cambio a individual, se realizará si hay posibilidad, pero el solicitante deberá pagar el suplemento suyo y, en el caso de que ya tuviera adjudicado un acompañante y no pudiéramos completar la habitación, tendría que abonar el suplemento de la otra persona que se quedaría impar.

Anulaciones: El pasajero en cualquier momento puede desistir de la realización del viaje contratado, teniendo derecho a la devolución de las cantidades que hubiera abonado, deducidos los gastos de anulación del viaje que se indican:

- Hasta 60 días antes de la salida: 30€ de gastos de gestión + gastos de anulación si los hubiese
- Desde 59 a 30 días antes de la salida: 60€ de gastos de gestión + gastos de anulación si los hubiese
- En los últimos 29 días antes del viaje o no presentación: 100% del importe del viaje

Aceptación de Condiciones: El hecho de tomar parte del viaje, supone la expresa aceptación por parte del viajero de todas y cada una de estas condiciones generales. Las materias no reguladas en estas condiciones, se regirán por el vigente reglamento de agencias de viajes.

Nota sobre seguro opcional: Por ley las agencias de viajes estamos obligados a ofrecer un seguro de anulación, pero no somos ni agentes de seguros ni vendedores de estos, por lo cual, si tienen alguna incidencia se les proporcionará un teléfono de contacto y todos los papeles requeridos por la aseguradora, no siendo esta empresa responsable de posibles incidencias y por este motivo el Cliente es quien se hace cargo de las reclamaciones con la Agencia Aseguradora. Nosotros mandaremos la póliza del seguro por correo electrónico.

En todo caso, se acuerda expresamente que Viajes Eventos con Corazón, S.L.U. no es aseguradora ni toma bajo su cargo obligación alguna derivada de la póliza antes referida, limitándose a facilitar al Cliente la información sobre la misma a través de la póliza de seguros contratada. El contrato de seguro, en su caso, se celebra única y exclusivamente entre el Cliente y la Compañía Aseguradora, siendo esta última la única responsable del seguro, por lo que Viajes Eventos con Corazón, S.L.U. no tiene ninguna responsabilidad sobre dicho seguro.

Puedes descargarte las condiciones generales y el resumen de coberturas [aquí](#).

Puedes descargarte el Contrato de Viajes Combinados en nuestra página web www.eventosconcorazon.es o pinchando [aquí](#)